

Σημείωση: Δεν χρειάζεται να εκτυπώσετε τα πιο κάτω φυλλάδια. Μπορείτε να σημειώσετε τις απαντήσεις σας σ' ένα τετράδιο.

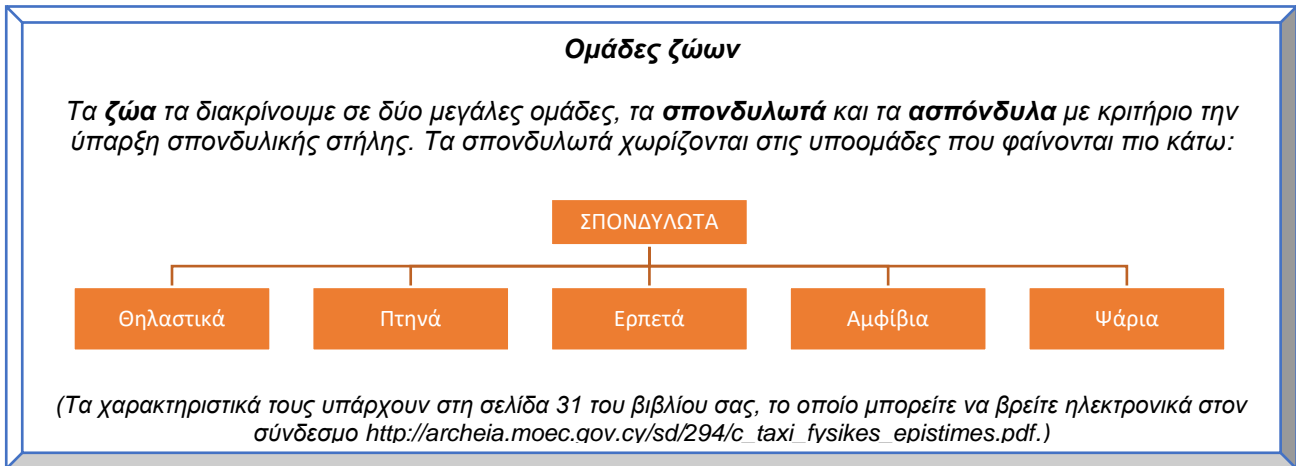



Ενότητα: Ζώα

Τάξη: Γ΄



Ερωτήσεις:

1. Ποια από τα πιο κάτω ζώα είναι σπονδυλωτά; Σκιάστε τον κατάλληλο κύκλο.

	Έχει σπονδυλική στήλη;	
	ΝΑΙ	ΌΧΙ
 Αράχνη	<input type="radio"/>	<input type="radio"/>
 Ελέφαντας	<input type="radio"/>	<input type="radio"/>
 Ψάρι	<input type="radio"/>	<input type="radio"/>
 Μύγα	<input type="radio"/>	<input type="radio"/>
 Κότα	<input type="radio"/>	<input type="radio"/>



Σαλιγκάρι



2. Ποια ομάδα ζώων περιλαμβάνει μόνο ερπετά;

- A. Σαύρα, βάτραχος, φίδι
- B. Χελώνα, σαύρα, κροκόδειλος
- Γ. Χταπόδι, σαλιγκάρι, χελώνα
- Δ. Κάβουρας, γαιοσκώληκας, φίδι

3. Χρησιμοποιήστε τις πιο κάτω εικόνες, για να απαντήσετε στις ερωτήσεις. Το κάθε ζώο να χρησιμοποιηθεί μια φορά.



γαιοσκώληκας

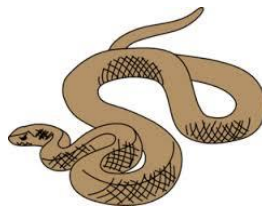

φίδι



άλογο

Ποιο ζώο δεν έχει σπονδυλική στήλη;

Ποιο ζώο έχει τρίχωμα και εσωτερικό σκελετό;

Ποιο ζώο έχει φολίδες στο δέρμα του και εσωτερικό σκελετό;

4. Συμπληρώστε στον πιο κάτω πίνακα τα χαρακτηριστικά των διαφόρων ομάδων ζώων.

	Με τι καλύπτεται το σώμα τους;	Πώς αναπνέουν;	Τι γεννούν; Πού;
Θηλαστικά	<i>τρίχωμα</i>
Πτηνά	<i>πνεύμονες</i>
Ερπετά
Αμφίβια	<i>αβγά στο νερό</i>
Ψάρια

Ανάπτυξη ζώων

Για να συνεχίσει να υπάρχει ένα είδος οργανισμού πρέπει να **αναπαραχθεί**, δηλαδή να αποκτήσει απογόνους. Μόλις γεννηθεί ένα απόγονος **αναπτύσσεται**, δηλαδή μεγαλώνει.

Η **πορεία ανάπτυξης** των ζώων από τη γέννηση ως τον θάνατο ονομάζεται **κύκλος ζωής**. Την αναπαριστούμε με κύκλο, γιατί επαναλαμβάνεται συνεχώς με την αναπαραγωγή νέων ζώων.

Παραδείγματα

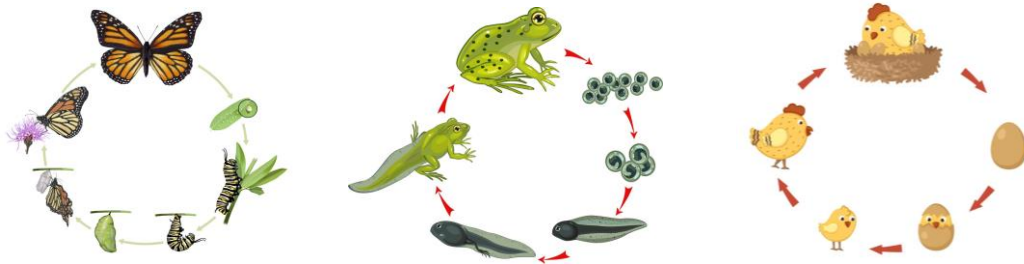

Σημασία ζώων

Τα ζώα προσφέρουν πολλές **ωφέλειες** στον άνθρωπο και στα οικοσυστήματα και γι' αυτό πρέπει να τα προστατεύουμε.

Κάθε ζώο, όμως, είναι ένας σημαντικός οργανισμός που έχει τη δική του **ξεχωριστή αξία**, ανεξάρτητα από τις ωφέλειες που προσφέρει στον άνθρωπο.

5. Γράψτε τα στάδια ανάπτυξης του κάθε ζώου. Χρησιμοποιήστε τις πιο κάτω λέξεις.

νεογνό, κότα, γυρίνος, αβγό, νεοσσός

Κότα	αβγό → →
Βάτραχος → → βάτραχος
Κουνέλι → ενήλικο κουνέλι

6. Το πιο κάτω σχεδιάγραμμα δείχνει τον κύκλο της ζωής ενός εντόμου. Γράψτε το όνομα του κάθε σταδίου στο διπλανό ορθογώνιο.

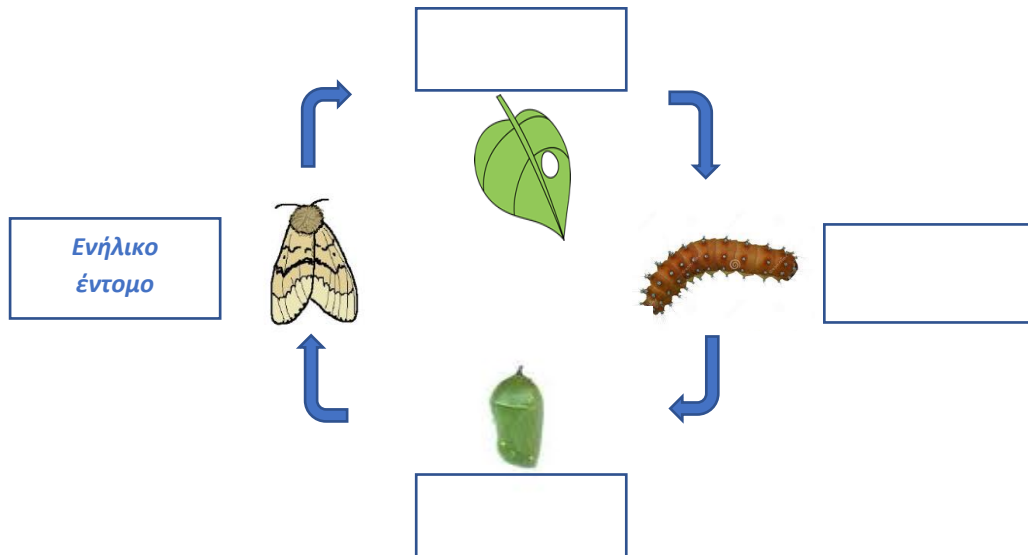

7. Ποιος από τους πιο κάτω οργανισμούς έχει παρόμοια μορφή σε πολύ μικρή και σε μεγάλη ηλικία;

- A. σκύλος
- B. πεταλούδα
- Γ. βάτραχος
- Δ. κουνούπι

8. Γράψτε δύο **επιχειρήματα**, για να πείσετε τους γονείς σας ότι τα ζώα είναι σημαντικά και πρέπει να τα προστατεύουμε. Τα επιχειρήματά σας πρέπει να περιλαμβάνουν μια **άποψη** και έναν **λόγο** που να υποστηρίζει την άποψη αυτή.

Παράδειγμα: Τα ζώα είναι σημαντικά (**άποψη**), γιατί μας δίνουν πρώτες ύλες για να φτιάξουμε ρούχα και παπούτσια (**λόγος**).

A.

B.
